# COMUNE DI BAONE
Provincia di Padova

## PIANO DEGLI INTERVENTI
## ZONIZZAZOINE INTERO TERRITORIO COMUNALE SUD
VARIANTE 13

Elaborato: 11

Tav 11 sud

Scala 1:5000

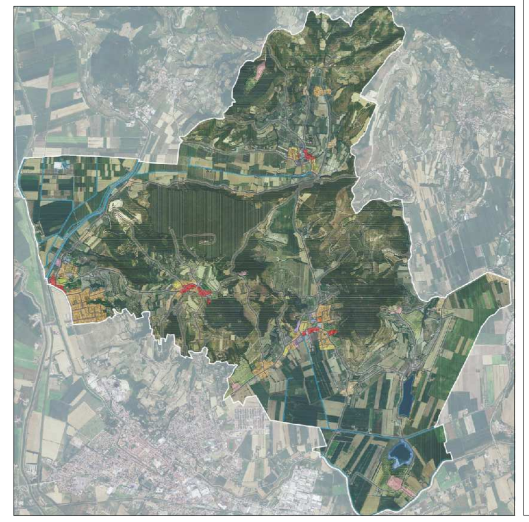

Il Sindaco:
Francesco Corso

Ufficio Urbanistica:
Leila Villani
Silvia Stevanin

Progetto Urbanistico:
Mauro Costantini

Collaboratori:
Enrico Costantini
Nicola Costantini

Adottato: Approvato:

Ottobre 2021

LEGENDA

- CONFINE COMUNALE
- CENTRI STORICI
- EDIFICI DI INTERESSE ARCHITETTONICO E LORO RISPETTO
- EX SITI ESTRATTIVI
- PARCHI CAMPEGGIO
- SPECCHI D'ACQUA
- SITI DI INTERESSE ARCHEOLOGICO
- RUDERI DEI CASTELLI
- PARCHEGGI
- EMERGENZE ARCHITETTONICHE
- MUSEI

GRANDI ALBERI TRATTI DALL' ATLANTE "I GRANDI ALBERI DELLA PROVINCIA DI PADOVA"

| | |
|---|---|
| 1. I CEDRI DI CA' BORIN | SCHEDA N° 20 |
| 2. I CIPRESSI DI CA' BORIN | SCHEDA N° 33 |
| 3. IL ROVERE DI BAONE | SCHEDA N° 102 |

MONUMENTI GEOLOGICI

1. LACCOLITE LATITICO IN CAVA BAONE 1 MOSCHINE
2. LATITE DEL MONTE CECILIA

GROTTE

1. BUCO DELLE GATTE
2. BUCO DEL VIGNETO

PERCORSI

- PERCORSI CARRABILI PRINCIPALI, CICLABILI E PEDONALI
- PERCORSI CARRABILI SECONDARI, CICLABILI E PEDONALI
- PERCORSI CICLABILI PRINCIPALI
- PERCORSI CICLABILI SECONDARI
- PERCORSI PEDONALI - SENTIERI SEGNALATI
- SENTIERO ATESINO COLLI EUGANEI MERIDIONALI (REALIZZATO DAL C.A.I. SEZIONE DI ESTE)
- 1. GIRO DI CALAONE / 2. GIRO DI ESTE
- PUNTI DI PARTENZA E DI ARRIVO DEI PERCORSI, ATTREZZATI PER IL PARCHEGGIO E PER LO SCAMBIO
- PUNTI ATTREZZATI PER LA SOSTA
- PUNTI DI APPRODO
- SENTIERO DELLE 13 FONTANE

| | |
|---|---|
| 1. FONTANA "DELLA FORNACE" | IN LOCALITA' TAVOLE |
| 2. FONTANA "PISSAROTTO VAL DE SORA" | IN LOCALITA' VALLE DI SOPRA A VALLE S. G. |
| 3. FONTANA "PISSAROTTO DEL TORMENE" | ALLE PENDICI DEL MONTE GEMOLA |
| 4. FONTANA "DELLA FONTANELLA" | SUL MONTE GEMOLA |
| 5. FONTANA "DONEGA" | IN LOCALITA' VALLE SAN GIORGIO |
| 6. FONTANA "DELLE MUNEGHE" | IN LOCALITA' CALAONE |
| 7. FONTANA "FONTANON" | IN LOCALITA' CALAONE |
| 8. FONTANA "DELLE VIGNE" | IN LOCALITA' CALAONE |
| 9. FONTANA "PUJA" | IN LOCALITA' CALAONE |
| 10. FONTANA "FONTANA" | IN LOCALITA' FONTANA A BAONE CENTRO |
| 11. FONTANA "CASTAGNAROLA" | IN LOCALITA' BAONE |
| 12. FONTANA "PISSAROTTO DELLE CA' BIANCHE" | IN LOCALITA' RIVADOLMO |
| 13. FONTANA "DEL COPPO" | IN LOCALITA' RIVADOLMO, VIA VALCALAONA |